





VRAAGPRIJS

€ 550.000,- K.K.

TYPE WONING

VRIJSTAAND

INHOUD WONING

CIRCA 522 M³

PERCEEL OPPERVLAKTE

500 M²

GEBRUIKSOPPERVLAKTE

CIRCA 141 M²

BOUWJAAR

1994

VERWARMING

STADSVERW.

ENERGIELABEL

B

OMSCHRIJVING

MIDDENDORPSTRAAT 20 TILBURG

Op mooie locatie in Tuindorp de Kievit gelegen vrijstaande semi-bungalow met slaapkamer en badkamer op de begane grond, 2 slaapkamers en badkamer op de verdieping.

Deze bungalow beschikt over een zonnige en grote achtertuin, een vrijstaande garage en een oprit voor meerdere auto's.

De belangrijkste kenmerken op een rij:

- slaapkamer en badkamer begane grond
- woonkamer en tuinkamer
- 2 (mogelijkheid 3) slaapkamers en extra badkamer op de verdieping
- royale tuin met garage en berging
- perceel van maar liefst 500 m²
- zeer rustige ligging

Indeling

Begane grond

De hal/entree is gelegen aan de voorzijde met trapopgang, meterkast (6 groepen, kookgroep, aardlekschakelaars, glasvezel) en toiletruimte. Ruime, lichte woonkamer met tuindeur naar een overdekt terras aan de voorzijde en tuindeuren aan de achterzijde.

Aan de voorzijde van de woning bevindt zich een open keuken voorzien van keramische kookplaat, afzuigkap, combimagnetron, koelkast en vaatwasser. Vanuit de woonkamer is de tuinkamer te bereiken. De tuinkamer is voorzien van een lichtdoorlatend dak, waar men jaarrond van kan genieten met een uitzicht op de eigen tuin.

Via de tuinkamer bereikt men de slaapkamer en aansluitend de badkamer. De badkamer is voorzien van een ligbad, toilet, douche en een wastafel en is volledig betegeld.

Eerste verdieping

De overloop van de verdieping kenmerkt zich door een grote, open ruimte, waar vrij eenvoudig een extra slaapkamer of een mooie werkplek is te creëren. Verder beschikt deze verdieping over 2 slaapkamers, een extra badkamer en een (bergings-) technische ruimte.

De 2 slaapkamers zijn ruim en hebben een vide plafond, waarbij bij 1 slaapkamer een (slaap)vliering is gemaakt, welke bereikbaar is met een vlizo trap. De kleine badkamer beschikt over een wastafel, douche en toilet.

De technische ruimte is eveneens ruim, hier bevindt zich de mechanische ventilatie box en de aansluitingen voor de wasmachine.

Tuin

De royale achtertuin is met zorg aangelegd en bijgehouden, is zeer zonnig (zuid-oost gelegen) en geeft uitstekend veel privacy. De oprit naast de woning is voorzien van een sierhekwerk en biedt plaats aan meerdere auto's. Aan het einde van de oprit is de vrijstaande garage gelegen en in de tuin bevindt zich nog een extra berging.

Duurzaamheid

- dakisolatie
- muurisolatie
- dubbel glas

Enthousiast geworden? Bel voor een vrijblijvende afspraak. We geven graag de mogelijkheden door!

Meer dan gemiddelde belangstelling:

Soms zijn er zo veel belangstellenden voor een woning, dat het moeilijk te bepalen is wie de meest geschikte koper is. Op dat moment kan de verkoper – in overleg met de makelaar – besluiten de (verkoop)procedure tussentijds te wijzigen.

De informatie is door ons met de nodige zorgvuldigheid samengesteld. Alle verstrekte informatie moet beschouwd worden als een uitnodiging tot het doen van een bod of om in onderhandeling te treden. Onzerzijds wordt echter geen enkele aansprakelijkheid aanvaard voor enige onvolledigheid, onjuistheid of anderszins, dan wel de gevolgen daarvan. Alle opgegeven maten en oppervlakten zijn indicatief.





























PLATTEGROND



PLATTEGROND

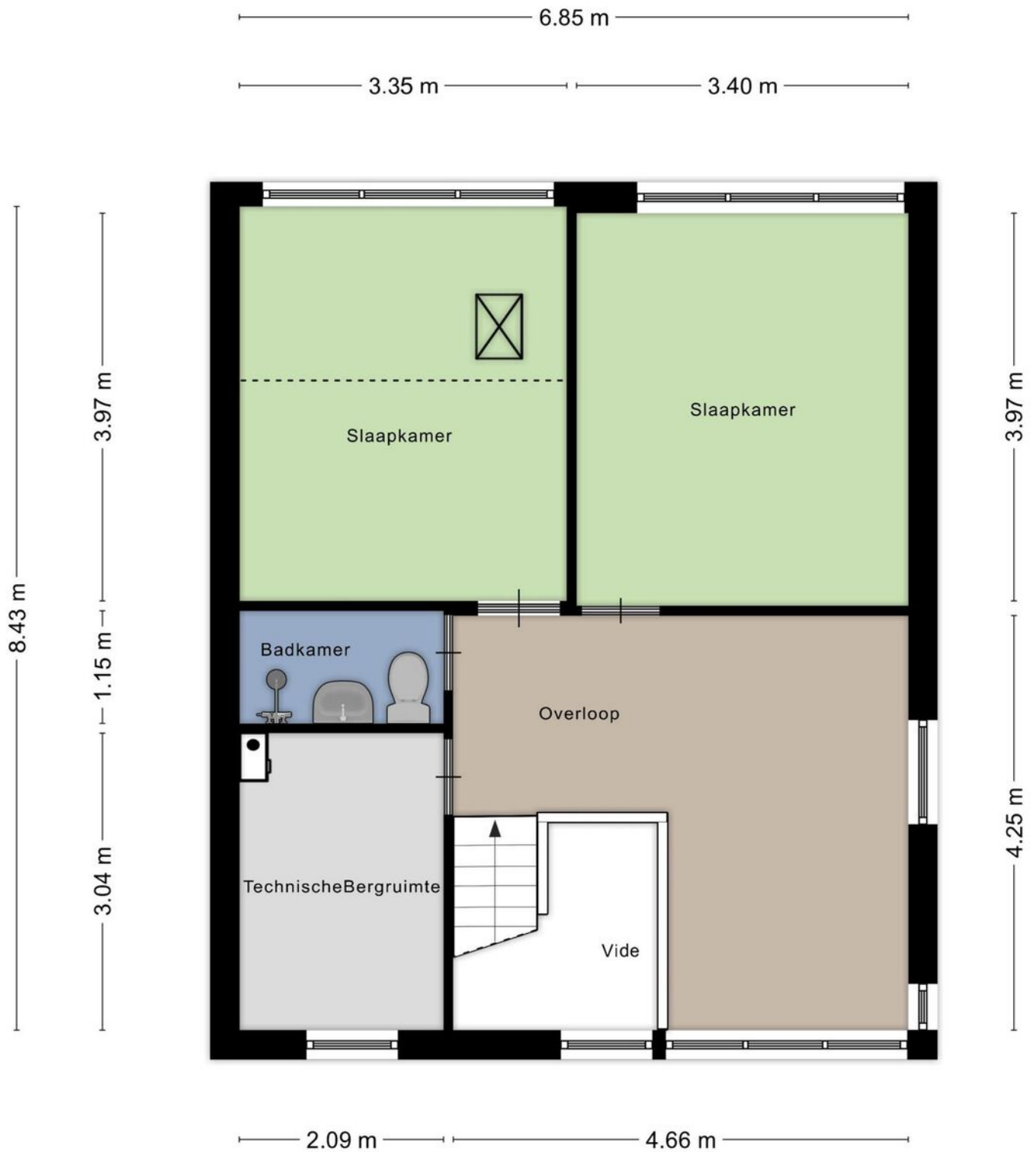

PLATTEGROND

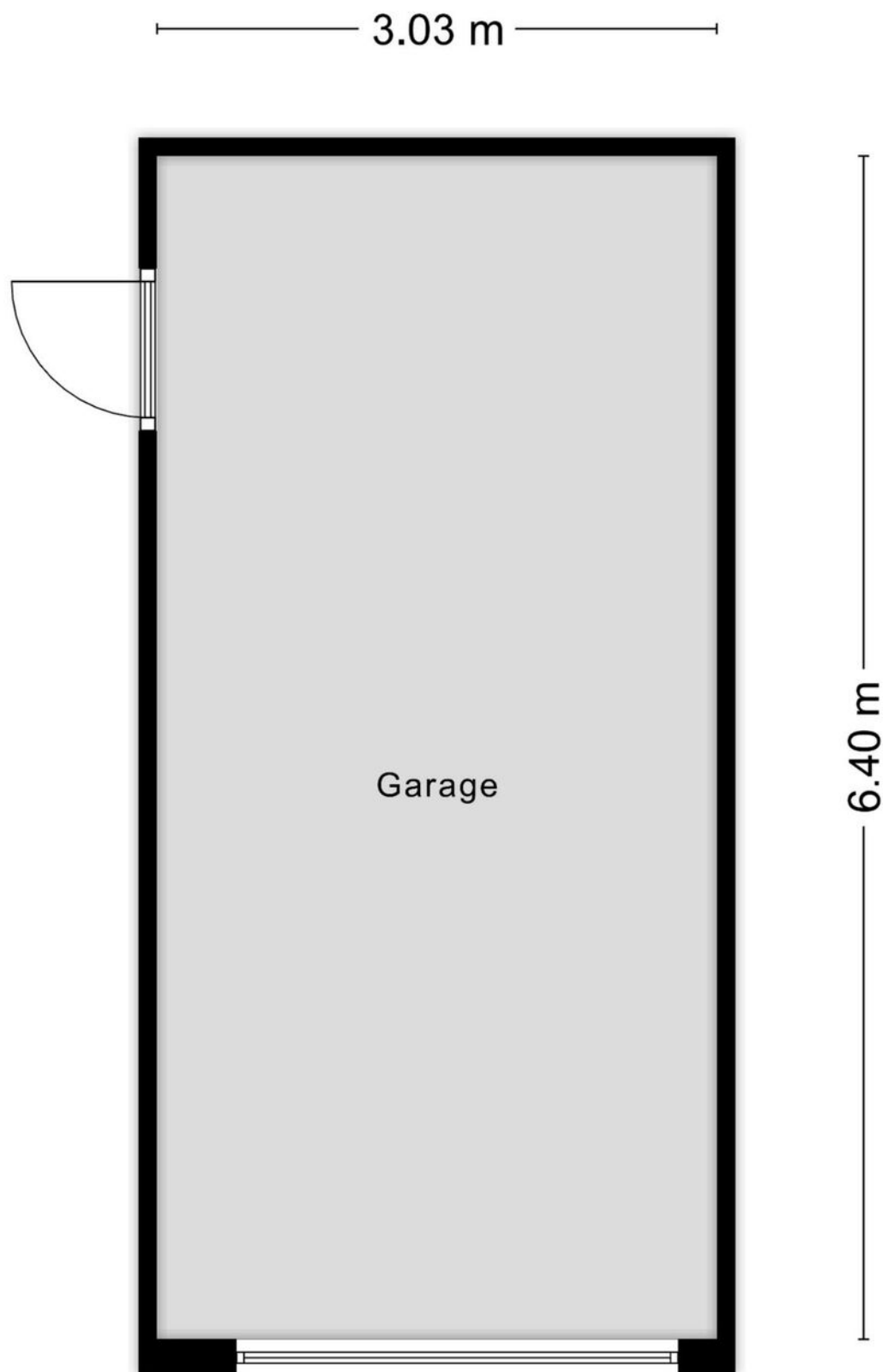

Aan de plattegronden kunnen geen rechten worden ontleend
© Zibber www.zibber.nl

PLATTEGROND

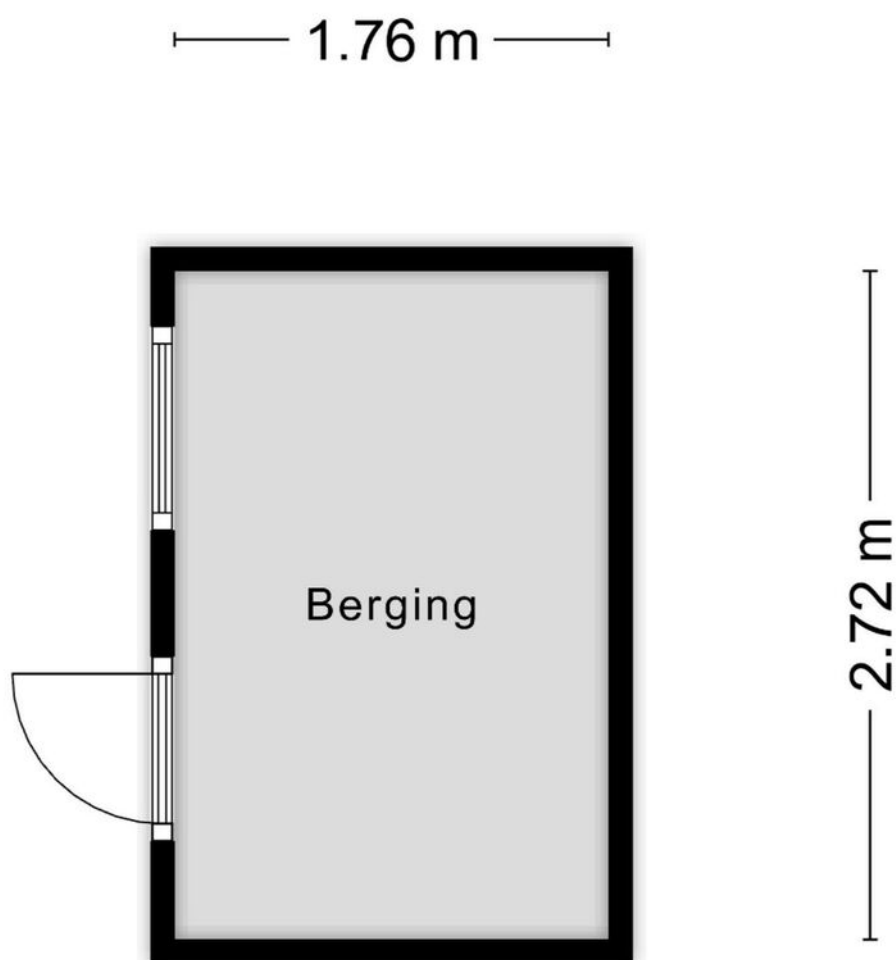

Aan de plattegronden kunnen geen rechten worden ontleend
© Zibber www.zibber.nl

KADASTRALE KAART

Kadastrale kaart

Uw referentie: ---



12345	Deze kaart is noordgericht	Schaal 1: 500	
25	Perceelnummer	Kadastrale gemeente Tilburg	
—	Huisnummer	Sectie AF	
—	Vastgestelde kadastrale grens	Perceel 5035	
—	Voorlopige kadastrale grens		
—	Administratieve kadastrale grens		
—	Bebouwing		

Voor een eensluitend uittreksel, geleverd op 13 mei 2024
De bewaarder van het kadaster en de openbare registers

Aan dit uittreksel kunnen geen betrouwbare maten worden ontleend.
De Dienst voor het kadaster en de openbare registers behoudt zich de intellectuele eigendomsrechten voor, waaronder het auteursrecht en het databankenrecht.

LIJST VAN ZAKEN

	Blijft achter	Gaat mee	Ter overname
Woning - Interieur			
Verlichting, te weten			
- Plafonnieres in badkamers en toilet, gang,keuken , slaapkamers blijven hangen	X		
(Losse)kasten, legplanken, te weten			
- Kast op overloop 1e etage blijft achter	X		
Raamdecoratie/zonwering binnen, te weten			
- gordijnrails	X		
- gordijnen	X		
- overgordijnen	X		
- vitrages	X		
- rolgordijnen	X		
- lamellen	X		
- Rolluiken buiten	X		
Vloerdecoratie, te weten			
- vloerbedekking	X		
- plavuizen	X		
Woning - Keuken			
Keukenblok (met bovenkasten)	X		
Keuken (inbouw)apparatuur, te weten			
- kookplaat	X		
- (gas)fornuis	X		
- afzuigkap	X		
- combi-oven/combimagnetron	X		
- koelkast	X		
- vaatwasser	X		
Woning - Sanitair/sauna			
Toilet met de volgende toebehoren			
- toilet	X		
- toiletrolhouder	X		
- fontein	X		
Badkamer met de volgende toebehoren			
- ligbad	X		
- douche (cabine/scherm)	X		
- wastafel	X		

LIJST VAN ZAKEN

	Blijft achter	Gaat mee	Ter overname
- planchet	X		
- toiletkast	X		
- toilet	X		
- toiletrolhouder	X		
Woning - Exterieur/installaties/veiligheid/ energiebesparing			
Rookmelders	X		
Rolluiken	X		
Tuin - Inrichting			
Tuinaanleg/bestrating	X		
Beplanting	X		
Tuin - Verlichting/installaties			
Buitenverlichting	X		
Tijd- of schemerschakelaar/bewegingsmelder	X		
Tuin - Bebouwing			
Tuinhuis/buitenberging	X		
Tuin - Overig			
Overige tuin, te weten			
- (sier)hek	X		

LOCATIE OP DE KAART

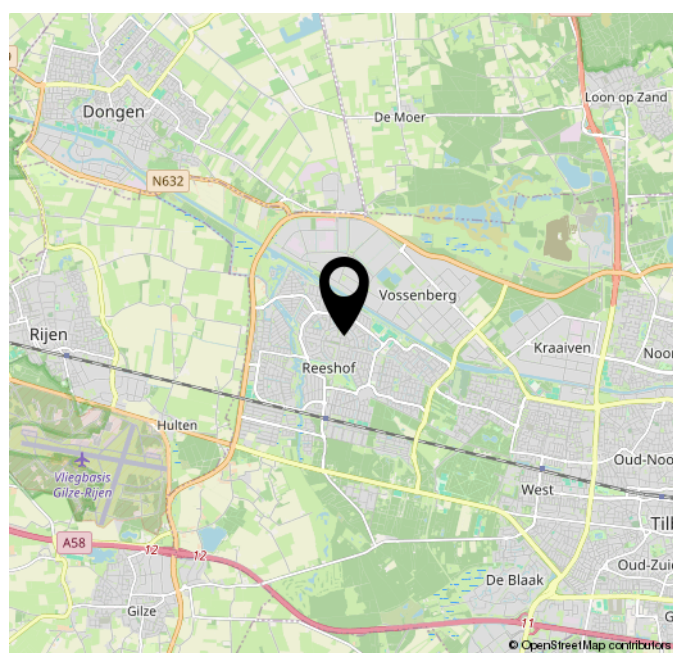
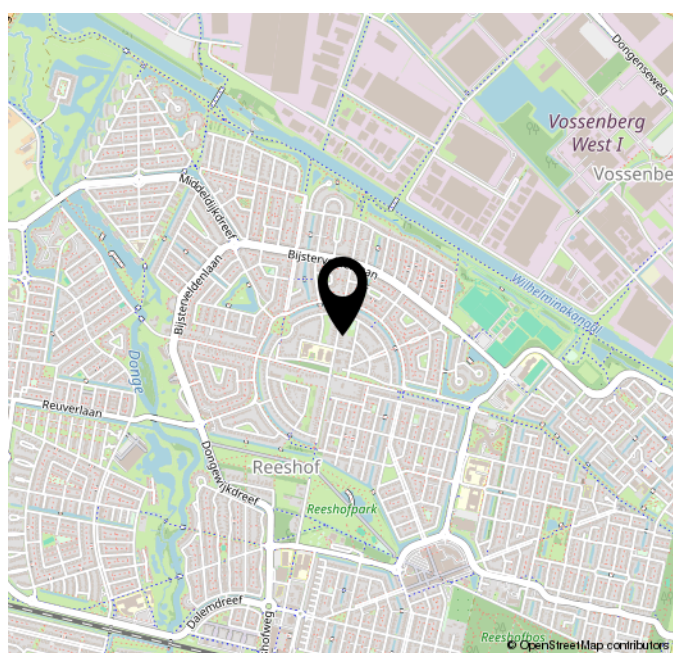
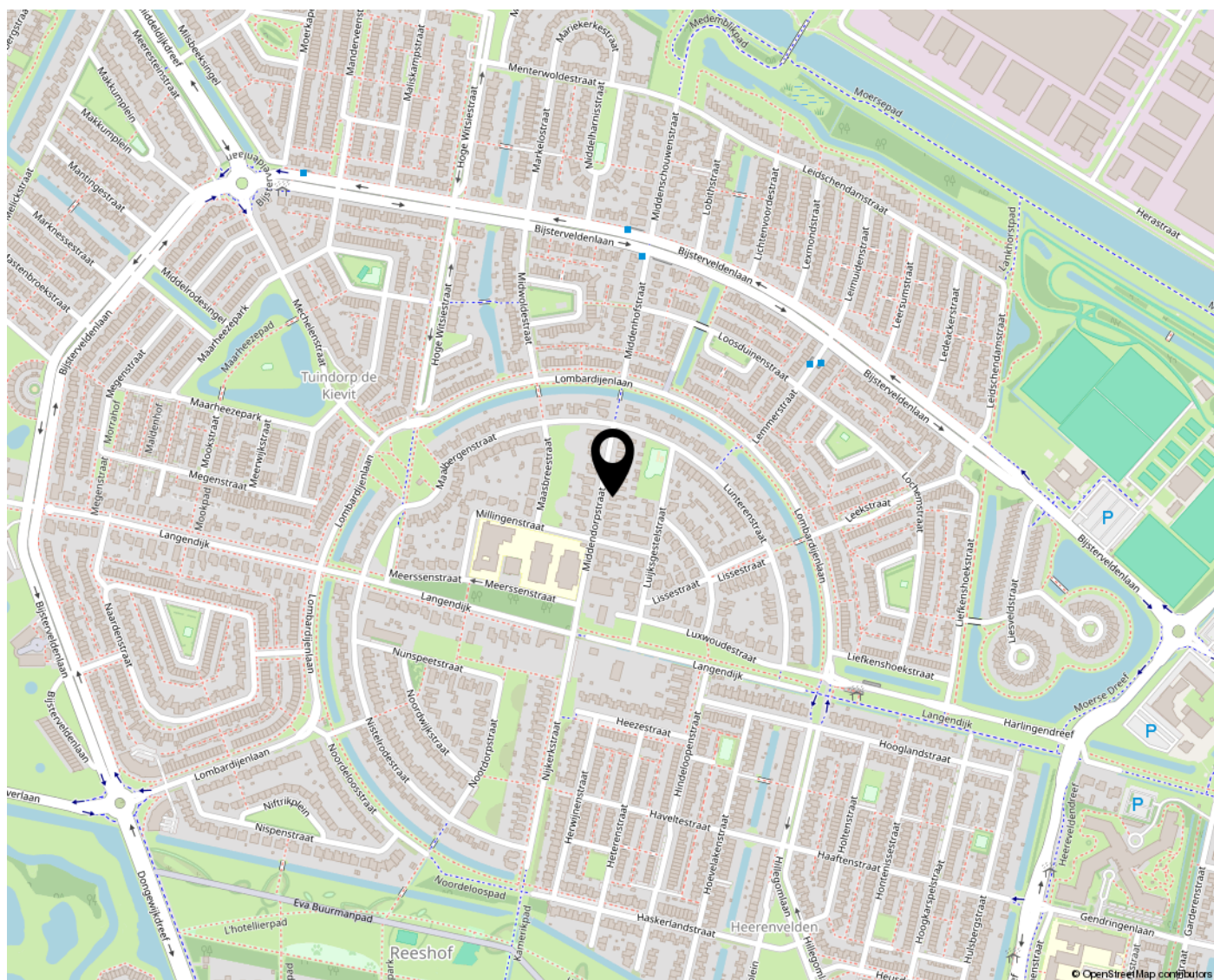

OVER ONS



WIE IS VAN DEN BOSCH MAKELAARS?

In 1992 opende Van den Bosch makelaars zijn deuren in Dongen met het idee om het helemaal anders te doen. Met groot succes. Henk Goos en Koen Dirkse zijn de drijfveren achter Van den Bosch makelaars. Social media is de manier om onze klanten te bereiken, gecombineerd met een persoonlijke aanpak. Wij staan midden in de maatschappij en spreken de hele dag mensen om ons heen. We horen wat er speelt en willen daaraan ook onze bijdrage leveren. Van den Bosch makelaars is vanuit Dongen uitgegroeid naar een toonaangevend kantoor met een vestiging in Dongen en Tilburg Reeshof.

Neem voor meer informatie vrijblijvend contact met ons op of bezoek onze website www.vandenboschmakelaars.com.

Vestiging Dongen

Mgr. Poelsstraat 1 a
5103 BD Dongen
Telefoonnummer 0162-321616

Vestiging Reeshof Tilburg

Ketelhavenstraat 93
5045 NG Tilburg
Telefoonnummer 013-2036614

m@kelaar.com

Whatsapp 0162 - 32 16 16

www.vandenboschmakelaars.com

MEEST GESTELDE VRAGEN

BEZICHTIGING

Je kunt een vrijblijvende bezichtiging aanvragen bij ons kantoor. De makelaar verzorgt graag een rondleiding door de woning en geeft je daarbij alle mogelijke informatie. Wij zijn benieuwd naar je reactie, laat ons dus gerust weten wat je van de woning vindt. Ook als de woning niet aan je eisen voldoet horen wij dit graag om de verkoper hiervan op de hoogte te brengen, of om je verder te helpen met het zoeken naar een geschikte woning.

DOCUMENTATIE

Deze informatie is door ons met de nodige zorgvuldigheid samengesteld. Onzerzijds wordt echter geen enkele aansprakelijkheid aanvaard voor enige onvolledigheid, onjuistheid of anderszins, dan wel de gevolgen daarvan. Alle opgegeven maten en oppervlakten zijn indicatief.

ONDERZOEKSPlicht

De verkoper heeft een wettelijke plicht om eventuele gebreken te melden als die hem bekend zijn (meldingsplicht). Een koper heeft een wettelijke onderzoeksplicht en moet zich inspannen om o.a. de staat van de woning te (laten) onderzoeken. Indien bepaalde zaken bij verkoper niet bekend zijn, kan een verkoper daar ook niets over melden. Denk aan bijvoorbeeld de bouwkundige staat van het pand of de fundering.

PROCEDURE BIJ BIEDINGEN

Als je interesse hebt in de woning dan kun je een bod uitbrengen. Wij vinden het belangrijk dat het biedingsproces duidelijk is. Een bod bestaat uit een prijs in euro's, een gewenste opleverdatum en eventuele voorwaarden. De meeste gebruikte voorwaarden zijn het voorbehoud van financiering en het voorbehoud van een bouwtechnische keuring. Je kan een bod uitbrengen via het platform Move.nl op de pagina van de desbetreffende woning. Indien er een specifieke verkoopprocedure van toepassing is (bijvoorbeeld een inschrijving), word je hier (per e-mail) van op de hoogte gebracht.

VOORBEHOUD VAN FINANCIERING

Door een voorbehoud van financiering te maken geef je aan de woning te kopen mits je een financiering bij een hypotheekverstrekkende instelling verkrijgt. Indien je kunt aantonen dat je geen passende financiering kan krijgen, heb je de mogelijkheid om de koop te ontbinden. In het voorbehoud staat het benodigde hypotheekbedrag vermeld. Dit bedrag kan voor de gehele koopsom of een gedeelte hiervan zijn. Wij adviseren je om het op te nemen bedrag met jouw hypotheekadviseur te overleggen.

VOORBEHOUD BOUWKUNDIGE KEURING

Bij het maken van een voorbehoud voor een bouwkundige keuring geef je aan dat je de woning bouwkundig wilt laten onderzoeken door een professionele partij. Er kan een termijn worden opgenomen waar binnen je gebruik kunt maken van dit voorbehoud. Daarnaast kan je een maximum bedrag aan directe herstelkosten opgeven. Indien de directe kosten in het rapport hoger zijn dan het opgegeven bedrag, kun je als koper afzien van de koop of opnieuw in onderhandeling treden. Directe kosten zijn herstelkosten die direct noodzakelijk zijn om ergere problemen te voorkomen (bijvoorbeeld lekkages, zwam in de vloer, rotte kozijnen e.d.). Zowel het bedrag als de tijd waarbinnen je af kunt zien van de koop op basis van de bouwkundige keuring kunnen in de koopakte worden opgenomen. Dit gebeurt altijd in overleg.

OVEREENKOMST

Een mondelinge overeenstemming tussen de particuliere verkoper en de particuliere koper is niet rechtsgeldig. Met andere woorden: er is geen koop. Er is pas sprake van een rechtsgeldige koop als de particuliere verkoper en de particuliere koper de koopovereenkomst hebben ondertekend. Een bevestiging van de mondelinge overeenstemming per e-mail of een toegestuurd concept van de koopovereenkomst wordt overigens niet gezien als een 'ondertekende koopovereenkomst'. Als basis voor de koopovereenkomst wordt uitgegaan van een model koopovereenkomst voor een bestaande woning vastgesteld door de NVM, Vastgoedpro, VBO en Vereniging Eigen Huis.

BANKGARANTIE / WAARBORG SOM

Een bankgarantie / waarborgsom dient als extra zekerheid dat de kopende partij de verplichtingen nakomt die voortvloeien uit de koopovereenkomst. De bankgarantie / waarborgsom bedraagt 10% van de koopsom. Deze wordt standaard opgenomen in de koopovereenkomst. Je stelt de bankgarantie bij of betaalt de waarborgsom aan de notaris en dit bedrag wordt bij de overdracht van de woning verrekend op de nota van afrekening.

MEEST GESTELDE VRAGEN

OUDERDOMSCLAUSULE

Wanneer een woning een ouder bouwjaar heeft, wordt er een ouderdomsclausule opgenomen in de koopovereenkomst. De ouderdomsclausule is bedoeld om de koper erop te wijzen dat hij niet dezelfde eisen mag stellen aan de woning als aan een nieuwbouwwoning, gezien deze andere (technische) kenmerken bezit.

NIET-BEWONERSCLAUSULE

Wanneer de verkoper niet (recent) in de woning heeft gewoond, wordt er een niet- bewonersclausule opgenomen in de koopovereenkomst. Deze clausule wijst koper erop dat verkoper mogelijk niet van eventuele gebreken op de hoogte is die pas aan het licht komen bij bewoning en deze dus ook niet kan melden.



VESTIGING DONGEN

MGR. POELSSTRAAT 1 A
5103 BD DONGEN
TELEFOONNUMMER 0162-321616

VESTIGING REESHOF TILBURG

KETELHAVENSTRAAT 93
5045 NG TILBURG
TELEFOONNUMMER 013-2036614

M@KELAAR.COM
WHATSAPP 0162-321616

WWW.VANDENBOSCHMAKELAARS.COM

